



AldEkon účetnictví

U Hřbitova 432/9

Prostějov - Držovice, 79607

www.aldekon.cz



ROČNÍ ZÚČTOVÁNÍ DPZČ

Program kurzu

Program kurzu



- Novelizované daňové předpisy
- Cestovní náhrady
- Změny v § 6 odst. 3 zákona o daních z příjmů
- Co není předmětem daně u zaměstnance
- Osvobozené příjmy u zaměstnance (stravné, benefity,...)
- Zaměstnanecké akcie
- Minimální a průměrná mzda
- Přehled daňových slev a odpočtů ze základu daně
- Daňové zvýhodnění
- Kdy je možné provedení ročního zúčtování
- Kdy je povinnost podat daňové přiznání
- Přehled aktuálních tiskopisů
- Zodpovězení dotazů, závěr

Tohoto školení se můžete zúčastnit také [on-line](#).

Jak to bude probíhat?

Pro účastníky máme vždy připraven studijní materiál zpracovaný od lektora. V případě on-line školení zasíláme tyto studijní materiály v elektronické podobě, pokud je školení prezenční, připravíme podklady přímo na školení v papírové podobě.

Během školení můžete konzultovat vlastní případy, které potřebujete vyřešit, a to buď zasláním dotazu předem při zadávání objednávky nebo se můžete ptát lektora přímo v rámci školení.

U prezenčních školení je v ceně zahrnuto občerstvení s nápoji během školení a oběd.

Náhradní plnění

Pokud jste firma s povinností zaměstnávat osoby se zdravotním postižením, můžete u naší firmy čerpat na tuto službu náhradní plnění.

Odebíráním služeb od naší firmy můžete ročně ušetřit víc než 106 000 Kč za každého zdravotně znevýhodněnou osobu, kterou se vám nepodařilo zaměstnat.

Místo konání	Termín	Cena
Prostějov Městské divadlo v Prostějově, Vojáčkovo nám. 1	30.01.2025	3 290,00 Kč s DPH 21% 2 719,01 Kč bez DPH

Školit vás budou

Ing. Bocanová Libuše

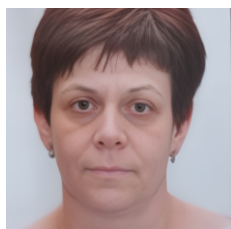

Ing. Libuše Bocanová pracuje ve Finanční správě již od roku 1991 a během své kariéry se věnovala celé škále daňové problematiky, s výjimkou daně z příjmů právnických osob. Od roku 2013 působí na Finančním úřadu pro Olomoucký kraj, kde se specializuje na metodiku daně z příjmů fyzických osob. Od roku 2015 se zaměřuje především na daň ze závislé činnosti.