



**AldEkon účetnictví**

U Hřbitova 432/9

Prostějov - Držovice, 79607

[www.aldekon.cz](http://www.aldekon.cz)



## ROČNÍ ZÚČTOVÁNÍ DPZČ - PŘÍMÝ PŘENOS ŠKOLENÍ

---

### Program kurzu

### Program kurzu



Novelizované daňové předpisy

Cestovní náhrady

Změny v § 6 odst. 3 zákona o daních z příjmů

Co není předmětem daně u zaměstnance

Osvobozené příjmy u zaměstnance (stravné, benefity,...)

Zaměstnanecké akcie

Minimální a průměrná mzda

Přehled daňových slev a odpočtů ze základu daně

Daňové zvýhodnění

Kdy je možné provedení ročního zúčtování

Kdy je povinnost podat daňové přiznání

Přehled aktuálních tiskopisů

Zodpovězení dotazů, závěr

## TOHOTO ŠKOLENÍ SE MŮŽETE ZÚČASTNIT TAKÉ [PREZENČNĚ](#)

### Jak to bude probíhat?

Po odeslání objednávky školení obdržíte zálohovou fakturu, tj. podklad k úhradě školení.

Nejpozději den před začátkem školení od nás obdržíte odkaz k připojení ke školení a písemné podklady vypracované lektorem na mailovou adresu, kterou jste uvedli v objednávce.

Ke školení se můžete připojit již 15 minut před začátkem školení.

On-line školení realizujeme prostřednictvím Google meet

Během školení můžete konzultovat vlastní případy, které potřebujete vyřešit, a to buď zasláním dotazu předem při zadávání objednávky nebo se můžete ptát lektora přímo v rámci školení.

### Náhradní plnění

Pokud jste firma s povinností zaměstnávat osoby se zdravotním postižením, můžete u naší firmy čerpat na tuto službu náhradní plnění.

Odebíráním služeb od naší firmy můžete ročně ušetřit víc než 106 000 Kč za každého zdravotně znevýhodněnou osobu, kterou se vám nepodařilo zaměstnat.

Místo konání	Termín	Cena
<b>On-line</b> Google Meet,	<b>30.01.2025</b>	<b>1 990,00 Kč s DPH 21%</b> 1 644,63 Kč KČ bez DPH

### Školit vás budou

#### Ing. Bocanová Libuše

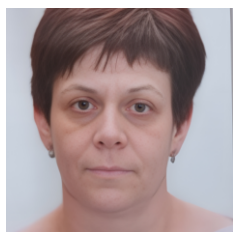

Ing. Libuše Bocanová pracuje ve Finanční správě již od roku 1991 a během své kariéry se věnovala celé škále daňové problematiky, s výjimkou daně z příjmů právnických osob. Od roku 2013 působí na Finančním úřadu pro Olomoucký kraj, kde se specializuje na metodiku daně z příjmů fyzických osob. Od roku 2015 se zaměřuje především na daň ze závislé činnosti.